

Día de Campo

en Hacienda Nelorí

Te invitamos a un Día de Campo el domingo 12 de Septiembre en Hacienda Nelorí, a horas 11:00 a.m., ocasión en la que haremos la presentación de animales de los remates Calidad LS y Producción LS. Posteriormente tendrá lugar nuestro Primer Remate Los Tesoros de El Dorado. No faltes!

Ivonne y Lucho Saavedra



LS
HACIENDA
NELORÍ

domingo 12 de Septiembre
a hrs. 11:00 a.m

25 años



La aplicación constante durante 11 años del Programa de Mejoramiento Genético de Embrapa ha posibilitado a Hacienda Nelorí incrementar la presión de selección produciendo animales más eficientes e identificando a los reproductores y matrices mejorados y mejoradores.



Primer Remate Los Tesoros de "El Dorado"

6 Preñeces sexadas de hembra

"El Dorado" ha sido el más famoso de los mitos que estimularon la exploración y conquista del oriente boliviano (hoy Santa Cruz, Beni y Pando). Los conquistadores españoles buscaban un imperio de riquezas incalculables. En busca de El Dorado salieron muchas expediciones durante la época Colonial.

En el siglo XXI en Hacienda Nelori encontrarás verdaderos tesoros genéticos. Hacienda Nelori festejando sus Bodas de Plata se desprende de algunos de sus tesoros, son preñeces hermanas de Campeonas LS de las razas Nelore y Brahman.

NOVA TE MANSO DE Z (JDH Mr. Manso 776/1 / Mr. TD West 270) x SUPER STROKE



Hermana materna de
Ms. Aantoinette TE LSBR de Nelori
(foto)
Nova TE Manso de Z x
Karu Boy 20/1

- La Preñez es hija de Nova TE Manso de Z. Fábrica de campeones: ha producido 42 productos de TE y 4 de parto natural en Nelori. Segunda Mejor Matriz de la Raza Brahman del Ranking Parcial 2009 - 2010 de Asocebu.
- Primer premio Progenie de Madre en Agropecruz 2010 y otras exposiciones.
- La preñez tiene como hermanos maternos a Grandes Campeonas y Campeones como ser:
- Ms. Aantoinette TE LSBR de Nelori, ha obtenido premios de: Reservada de Gran Campeona en Expocruz 2009 y Exponorte 2009. Gran Campeona de Raza en Agropecruz 2010 y Exponorte 2010. Mejor Hembra Adulta de la Raza Brahman del Ranking Parcial 2009 - 2010 de Asocebu.
- Ms. Jeymy TE LSBR de Nelori, premiadísima en todas las pistas que participó. Fue Reservada de Gran Campeona de Raza en Expocruz 2008. Agropecruz 2009 y Agropecruz 2010. Campeona Vaca Mayor en Exponorte 2009 y Exponorte 2010.
- Ms. Pampa TE LSBR de Nelori. Reservada Campeona Vaq. Menor en Agropecruz 2005. Campeona Vaca Menor en Expocruz 2006. Campeona Vaca Mayor en Agropecruz y Expocruz 2007. Gran Campeona de Raza Exponorte 2007.
- Mr. Riacho LSBR de Nelori. Campeón Ternero en Agropecruz 2004. Reservado Campeón Ternero Expocruz 2004.
- Mr. Laredo TE LSBR de Nelori. Reservado Campeón en Agropecruz y Expocruz 2005 - 2006.
- Y de los premiados: Ms. Katarina TE LSBR de Nelori, Mr. Kent TE LSBR de Nelori, Ms. Sierra TE LSBR de Nelori, Mr. Big TE LSBR de Nelori, Mr. Kennedy TE LSBR de Nelori, Mr. Lancaster TE LSBR de Nelori, Ms. Arizona TE LSBR de Nelori, Mr. Klapton LSBR de Nelori.

CANDILEJA DE SAN ANT. (Ragu de LM/Guetto de LM.) x BITELO DA SS

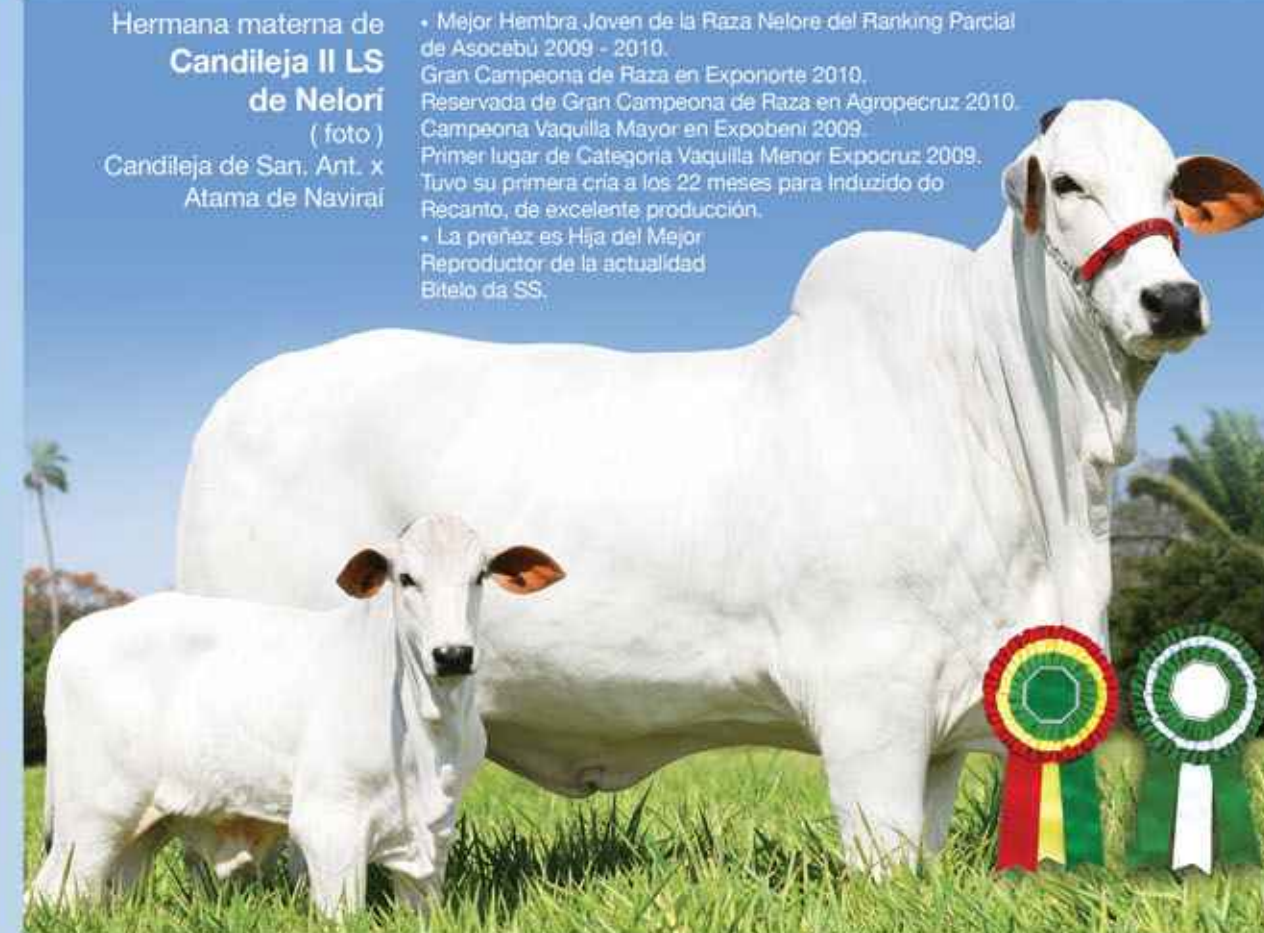

Hermana materna de
Candileja II LS de Nelori
(foto)
Candileja de San. Ant. x
Atama de Naviraí

- Mejor Hembra Joven de la Raza Nelore del Ranking Parcial de Asocebu 2009 - 2010.
- Gran Campeona de Raza en Exponorte 2010.
- Reservada de Gran Campeona de Raza en Agropecruz 2010. Campeona Vaquilla Mayor en Exponorte 2009.
- Primer lugar de Categoría Vaquilla Menor Expocruz 2009. Tuvo su primera cría a los 22 meses para Induzido do Recanto, de excelente producción.
- La preñez es Hija del Mejor Reprodutor de la actualidad Bitelo da SS.

ESCOCIA FIV DA MIOTO (Panagpur AL da Paul/Fajardo da GB) x 1646 DA M.N.

Hermana materna de
Ryatina FIV LS de Nelori
(foto)
Escocia FIV da Mioto x
Basco da SM

- Familia RYATNA MJ DO SABIA II
- Ryatina MJ do Sabia (Legat MJ x Malasia MJ), destacada Campeona del Ranking de la ACNB 2006. Consagrada matriz de la Fazenda do Sabia y del Brasil, que ha producido animales que reúnen belleza racial, belleza corporal y funcionalidad.
- Ryatina es un ícono de la raza con Taibara, Tajayama, Ryaza, Escocia, Ryatna 14, Oluca, Betina, Euforia, y Prada MJ do Sabia.

- La madre de la preñez es TOP 0.5 % del sumario de Embrapa con un Índice de Calificación Genética de 2.84.
- El padre de la preñez, el generarc 1646 DA M.N.

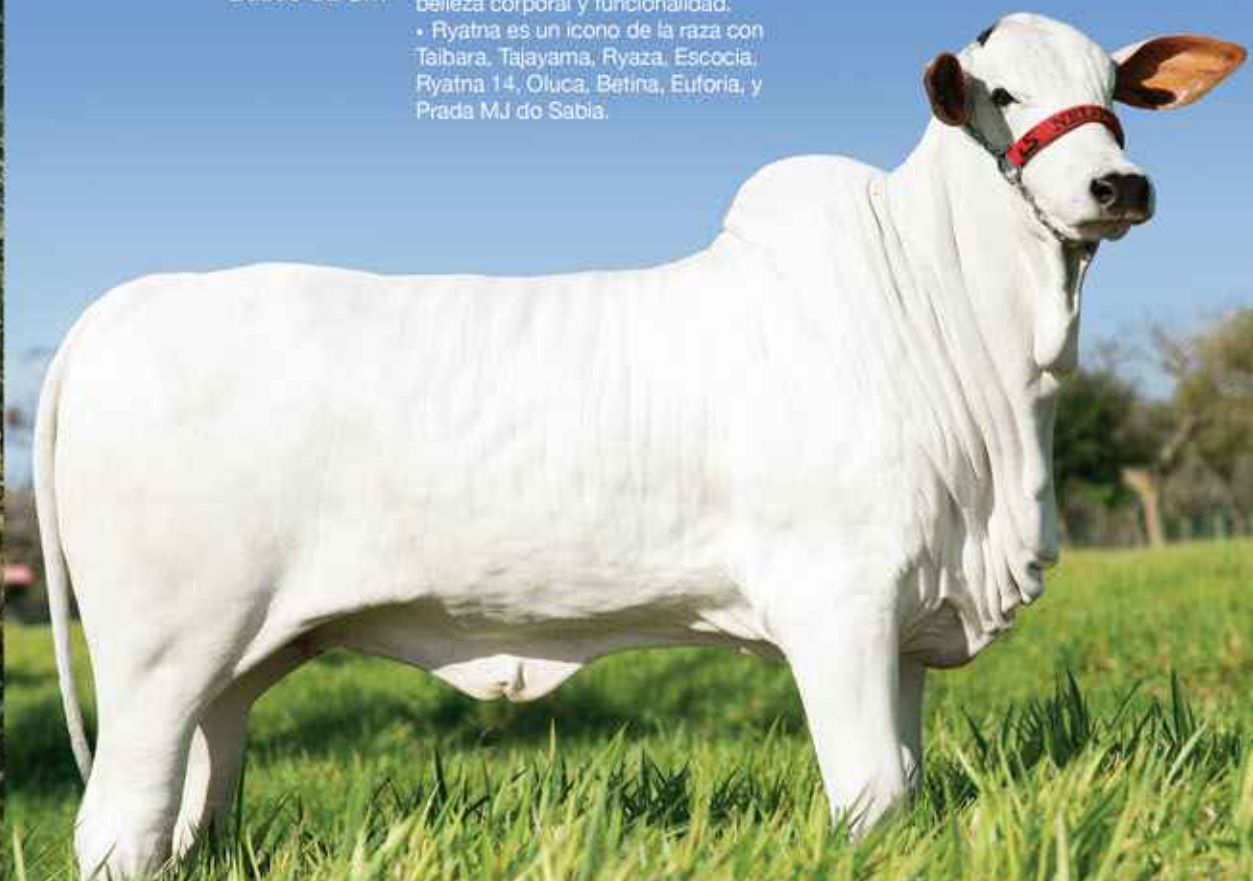

LUZULA DA EPA (1646 MN / Arjun Nalini II DC POI) x BITELO DA SS

Hermana completa de
Luzula IX FIV LS de Nelori
(foto)

- Luzula IX FIV LS de Nelori, TOP 6% del sumario de Embrapa Reservada Campeona Ternera en Agropecruz 2010.
- La preñez es hija de la consagrada donante de Nelori Luzula da EPA con: 16 productos de FIV, 13 productos de TE y 7 productos de parto natural. Madre que ha producido numerosos campeones y campeonas de Nelori, como:
- Pepita LS de Nelori. Campeona Vaquilla Menor en Agropecruz 2007.

- Luto TE LS de Nelori Premiado en Agropecruz y Expocruz 2008
- Lugo TE LS de Nelori, TOP 6% del sumario de Embrapa. Campeón Torete Menor Agropecruz 2008. Reservado Campeón Torete Mayor Expocruz 2008. Campeón Torete Mayor Exponorte 2008. Reservado Campeón Toro Menor Exponorte 2009.
- La preñez es hija del Mejor Reprodutor de la década Bitelo da SS, padre del mayor número de Campeones de la última década. Posee la mayor cantidad de hijos en centrales de colecta.



MATRICULA LS (Bitelo da SS/Salyan POI) x HELIACO DA JAVA

Hermana materna de
Matricula II LS de Nelori
(foto)
Matricula LS de Nelori x
Aima de Naviraí

- TOP 7% del Sumario de Embrapa: Reservada de Campeona Vaquilla Menor en Agropecruz 2010. Primer lugar categoría Vaca Menor en Exponorte 2010. Reservada Campeona Ternera Exponorte 2009.
- El padre de la preñez, Heliaco da Java (1646 MN en linaje Himalaya do Br). Es un reproductor probado que transmite peso carcaza y masa muscular.



MADRASTA XXI LS (Induzido do Recanto/1646 MN) x BASCO DA SM (foto)



- La preñez es hija de Madraستا XXI LS, lleva linajes de Naviraí, Pradesh, 1646 da M.N. y Big Ben da Sta. Nice.
- Madraستا XXI LS de Nelori ha sido: Campeona Vaquilla Menor en Exponorte 2009. Tercer lugar Mejor Hembra Joven de la Raza Nelore del Ranking Parcial de Asocebu 2009 - 2010.
- Premiada en la categoría Vaquilla Menor en: Expocruz 2009.
- El padre de la preñez, Basco da SM, TOP 2%, es uno de los reproductores más usados de la actualidad por sus cualidades de carcaza y opción de sangre. En los sumarios se destaca por transmitir peso y carcaza.





Fotografía: Rubén Ferrer



Programación

RSVP: Rosmery - 591 3 3 487216
Invitación estrictamente personal.

Hrs. 11:00 am.	Cóctel de presentación de animales de los remates Calidad LS y Producción LS.
Hrs. 13:00 pm.	Almuerzo.
Hrs. 14:30 pm.	Remate de preñeces sexadas de hembra: Los Tesoros de "El Dorado".

Auspiciado por:



25 años

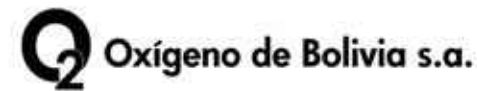

Tel.: (591 3) 3473030
Fax (591 3) 3473131 - Casilla 2472
Santa Cruz de la Sierra, Bolivia
www.haciendanelori.com.bo